

Polizza Rc auto Great Lakes Insurance

..... Scheda prodotto

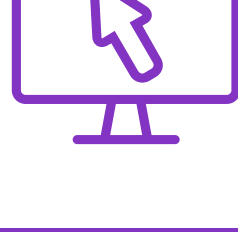
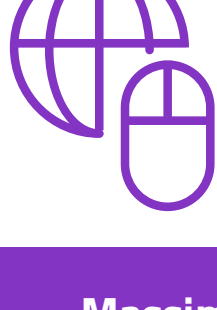

La polizza Rc Auto online completa e flessibile, in grado di adattarsi ad ogni esigenza di copertura. Acquista e gestisci tutto da pc, tablet e mobile.

Massimali RCA disponibili

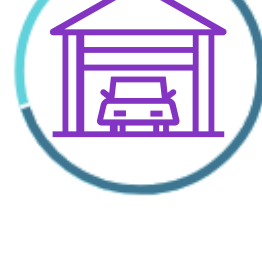

€ 6,07 mln per danni a persone
 € 1,22 mln per danni a cose

€ 7 mln per danni a persone
 € 3 mln per danni a cose

€ 10 mln per danni a persone
 € 5 mln per danni a cose

Tipologie di guida disponibili



Esclusiva - l'unico guidatore è il conducente abituale.

Esperta - tutti i guidatori hanno più di 26 anni.

Libera - ci sono guidatori con meno di 26 anni.

Polizza auto a pagamento mensile



Polizza Rc auto a pagamento mensile

Se disponibile, questa opzione ti permette di pagare la tua polizza Rc auto annuale in 12 comode rate mensili* con addebito diretto su carta di credito, carta prepagata o Paypal, senza necessità di aprire una pratica di finanziamento presso istituti di credito esterni**.

*la polizza auto a pagamento mensile ha una durata superiore a 12 mesi allo scopo di portare la sua scadenza alla fine dell'ultimo mese solare pagato

**Il prezzo dell'Rca subisce un aumento dell'8% per spese di gestione

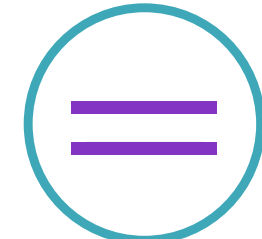

Sospensione gratuita polizza a pagamento mensile

Se hai acquistato una polizza auto a pagamento mensile, hai la possibilità di sospendere la copertura e il pagamento della tua Rc auto per uno o più mesi fino ad un massimo di 12 mensilità anche non consecutive. La sospensione deve essere effettuata entro il 25esimo giorno del mese precedente accedendo all'Area riservata su Prima.it.

Clausole di rivalsa principali

Rivalsa per stato di ebbrezza

Solo per il primo sinistro, la rivalsa per stato di ebbrezza è limitata a **2.500 euro**. Questa clausola viene esercitata se, in caso di sinistro, il conducente alla guida del veicolo presenta un tasso alcolemico maggiore o uguale a quello previsto dall'attuale normativa oppure nel caso in cui il conducente sia sotto l'effetto di sostanze stupefacenti o psicofarmaci.

Rivalsa per revisione scaduta

La copertura Rc non è operante se il veicolo assicurato non è abilitato alla circolazione in quanto non in regola con le norme relative alla revisione.

Rivalsa per tipo di guida

Solo per il primo sinistro, la rivalsa per tipo di guida è limitata a **2.500 euro**. Questa clausola di rivalsa viene esercitata quando il conducente alla guida del veicolo coinvolto nel sinistro risulta escluso dalla formula di guida indicata all'interno del contratto assicurativo.

Rivalsa per trasporto passeggeri non conforme

La copertura Rc non è operante per i danni subiti dai terzi trasportati se il trasporto non è stato effettuato in conformità alle disposizioni vigenti o alle indicazioni della carta di circolazione (ad esempio in caso di mancato utilizzo della cintura di sicurezza).

Garanzia Protezione rivalse: perché sceglierla

Acquistando la garanzia accessoria "Protezione rivalse", Prima Assicurazioni rinuncia integralmente ad esercitare le clausole di rivalsa nei seguenti casi:

- guida in stato di ebbrezza e solo per il primo sinistro, se il tasso alcolemico rilevato al conducente del veicolo assicurato non supera il limite consentito dalla legge maggiorato di una tolleranza 0,3 gr/L.
- veicolo assicurato non in regola con le norme relative alla revisione (ritardo revisione).
- danni a terzi nel caso di trasporto passeggeri non conforme (trasporto senza cintura di sicurezza).

Per saperne di più sugli altri casi di rivalsa inclusi nel contratto di polizza di Prima Assicurazioni, consulta il [fascicolo informativo Great Lakes Insurance](#).

Garanzie accessorie disponibili

Garanzie abbinabili alle polizze Rc acquistate su Prima.it.

ATTENZIONE! Garanzie acquistabili solo se già presenti nella tua polizza Rc precedente oppure quando assicuri un veicolo per la prima volta.

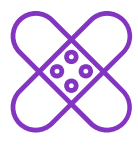

INFORTUNI CONDUCENTE



CRISTALLI



ASSISTENZA STRADALE



TUTELA LEGALE



FURTO E INCENDIO



BONUS PROTETTO



KASKO COLLISIONE



RINUNCIA ALLA RIVALSA



Caratteristiche delle garanzie accessorie

Assistenza Stradale

Versione Base: soccorso stradale per fermo o guasto del veicolo, anche per piccoli interventi di riparazione non superiori a 30 minuti (per esempio: foratura pneumatici).

Versione Super: soccorso stradale in tutta l'UE e veicolo sostitutivo incluso. Comprende interventi di riparazione in caso di foratura pneumatici, esaurimento carburante e montaggio catene da neve.

Infortunati Conducente

Massimali disponibili:

Opzione 1: € 50.000

Opzione 2: € 100.000 (include anche la copertura delle spese mediche per animali domestici trasportati)

Franchigia: indennizziamo l'invalidità permanente in eccedenza al 3%.

Bonus Protetto

In caso di sinistro con colpa, la tua classe di merito interna resterà invariata e, al momento del rinnovo con Prima assicurazioni, la tua polizza RCA non sarà soggetta ad aumenti. La garanzia non agisce se commetti 2 o più incidenti con colpa.

Tutela Legale

Versione Base: assistenza fino a € 10.000 anche in caso di incidente con veicolo non assicurato.

Versione Super: assistenza fino a € 20.000 anche per ritiro patente in caso di incidente con gravi lesioni.

Versione Top: assistenza fino a 40.000 anche per ricorso contro multe (importo minimo di € 100) e assistenza ricorso per ritiro della patente fino a € 1000.

Furto e Incendio

Versione Base: scoperto a tuo carico pari al 10% del danno, minimo € 200.

Versione Super: scoperto a tuo carico pari al 15% del danno, minimo € 400.

Massimale: valore commerciale del veicolo al momento del sinistro.

Eventi Naturali

Massimale: valore commerciale del veicolo al momento del sinistro, oppure € 1250 per riparazioni fuori convenzione.

Franchigia: € 100 per riparazioni presso centri convenzionati. € 500 fuori convenzione.

Cristalli

Massimale: 10% del valore assicurato riportato in polizza fino ad un massimo di € 600.

Franchigia: € 50 se sostituisci il cristallo presso centri convenzionati. € 200 per sostituzione fuori convenzione. € 0 per la sola riparazione del cristallo.

Atti Vandalici

Massimale: valore specificato all'interno della scheda di polizza.

Franchigia: a tuo carico una franchigia di € 500.

Kasko Collisione

Franchigia: contributo minimo € 250.

Massimale: valore commerciale del veicolo al momento del sinistro fino ad un massimo di € 3.000.

Kasko Completa

Scoperto: 10% del danno a tuo carico con contributo minimo di € 500.

Massimale: valore commerciale del veicolo al momento del sinistro.

ULTERIORI DETTAGLI



Tutte le informazioni presenti all'interno di questa scheda prodotto fanno riferimento al [Fascicolo Informativo Rc auto Great Lakes Insurance SE](#)

CONTATTI

Prima Assicurazioni S.p.A

clienti@prima.it

www.prima.it

